



COMUNE DI SALERNO
ASSESSORATO ALL'URBANISTICA



NUOVA COSCIENZA DI IDENTITÀ
NUOVA ESIGENZA DI URBANITÀ

PIANO REGOLATORE GENERALE

ORIGIOL BOHIGAS - ALBERT PUIGDOMÈNECH

MBM ARCHITECTES S.A.
JOSEP MARTORELL
ORIGIOL BOHIGAS
DAVID MACLAY
DINA CASTILLA
FRANCESC GUAL

STRUTTURA SPECIALE UFFICIO DI PIANO
ECOLE DI FILIPPO - via 20/11/1991 - BANCA DI ROBERTO - via 20/11/1991 -
Pignone
Francesca Di Biase
Francesco Siano
Responsabile Amministrativo

STATO DI FATTO NOVEMBRE 2002

C	SISTEMA INSEDIATIVO
C2	IL TESSUTO URBANO EDILIZIO ESISTENTE
C2.1	USI RESIDENZIALI E PRODUTTIVI

L'ASSESSORE ALL'URBANISTICA Il DIRETTORE DI SETTORE
Fausto Martino Banca Di Roberto
IL SINDACO
Mario De Rose

Legenda

- residenziale
- produttivo
- altro
- residenziale e produttivo
- residenziale ed altro
- aree di casa
- fabbricati fatiscenti e/o in disuso
- limite A.S.L.

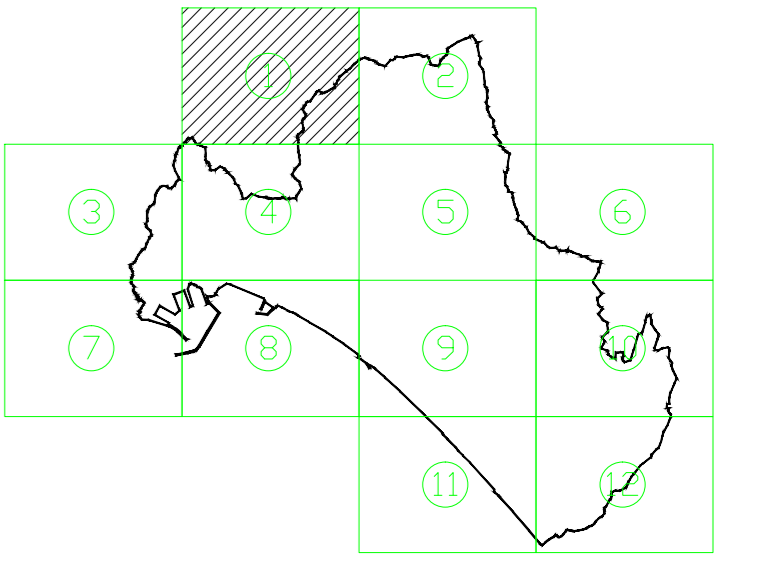
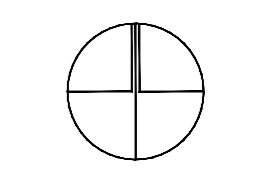
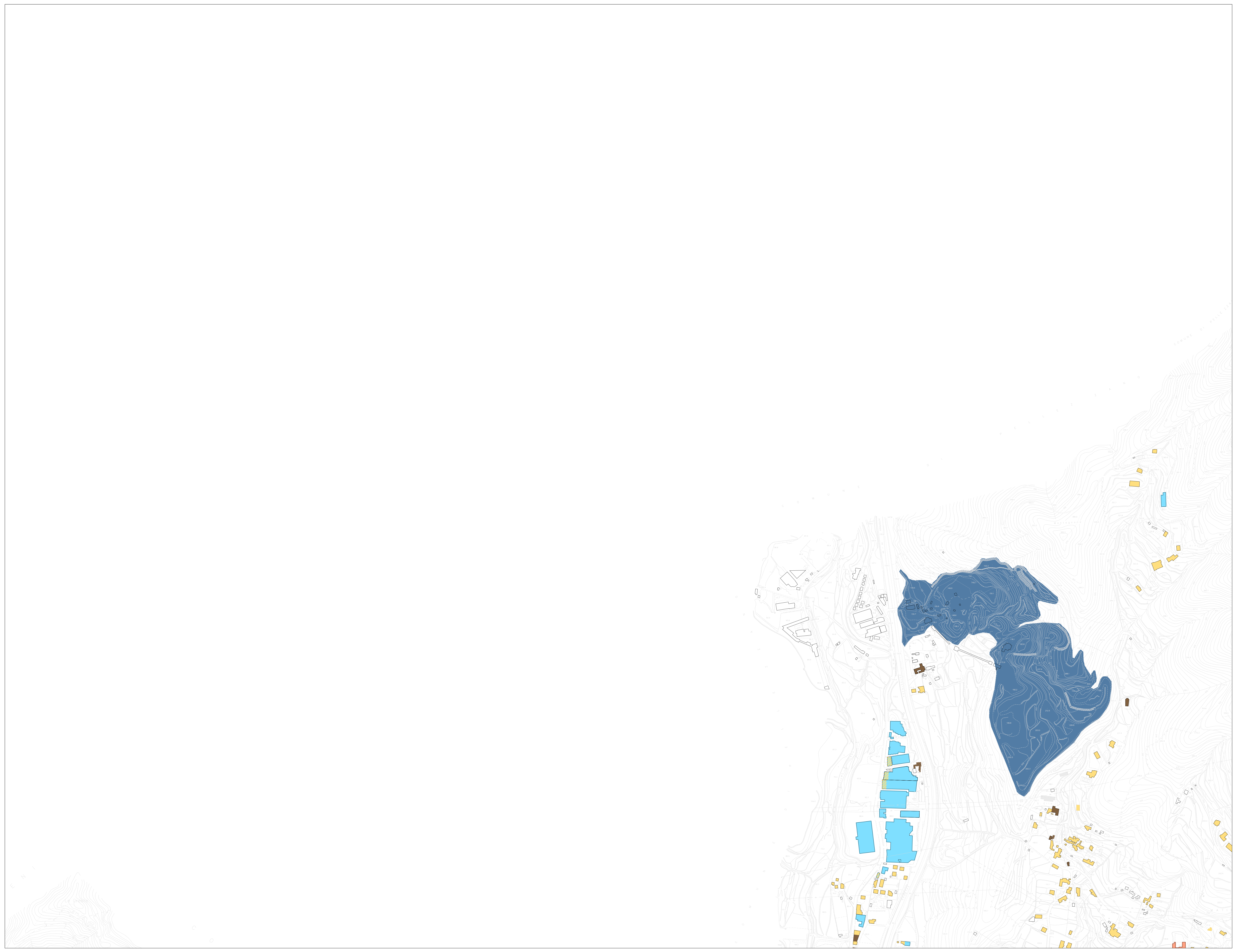

Scala 1 : 4.000

Cartografia numerica
Ripresa aerea 1992
Controllato ai sensi della Legge n° 48 del 22/1/90
Nella sede alla diffusione dell'U.C.M. n° 298 del 1994
Aggiornamenti cartografici a cura della
Struttura Speciale Ufficio di Piano - Comune di Salerno



COMUNE DI SALERNO
ASSESSORATO ALL'URBANISTICA



NUOVA COSCIENZA DI IDENTITÀ
NUOVA ESIGENZA DI URBANITÀ

PIANO REGOLATORE GENERALE

ORIOI BOHIGAS - ALBERT PUIGDOMÈNECH

MBM ARCHITECTES S.A.

JOSEP MARTORELL

ORIOI BOHIGAS

DAVID MACLAY

ORIOI BOHIGAS

FRANCESC GUAL

STRUTTURA SPECIALE - UFFICIO DI PIANO
ECOLE DI FELIPPO - viale di I. L. 1111 - BIANCA DI ROBERTO - via di I. L. 1111 - 84013 - Salerno

STATO DI FATTO

NOVEMBRE 2002

C	SISTEMA INSEDIATIVO
C2	IL TESSUTO URBANO EDILIZIO ESISTENTE
C2.1	USI RESIDENZIALI E PRODUTTIVI

L'ASSESSORE ALL'URBANISTICA
Fausto Martino

IL DIRETTORE DI SETTORE
Bianca Di Roberto

IL SINDACO
Mario Di Base

Legenda

- residenziale
- produttivo
- altro
- residenziale e produttivo
- residenziale ed altro
- aree di casa
- fabbricati fatiscenti e/o in disuso
- limite A.S.L.

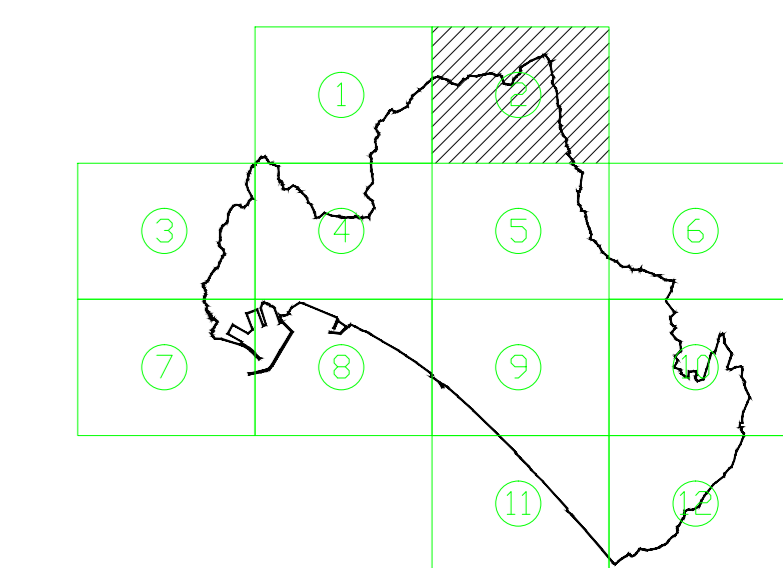
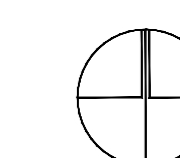

Scala 1 : 4.000

Cartografia numerica
Ripresa aerea 1992
Controllo ai sensi della Legge n° 48 del 22/1/90
Nella sede alla diffusione dell'U.C.M. n° 288 del 1994

Aggiornamenti cartografici a cura della
Struttura Speciale Ufficio di Piano - Comune di Salerno



COMUNE DI SALERNO
ASSESSORATO ALL'URBANISTICA



NUOVA COSCIENZA DI IDENTITÀ
NUOVA ESIGENZA DI URBANITÀ

PIANO REGOLATORE GENERALE

ORIOU BOHIGAS - ALBERT PUIGDOMÈNECH

MBM ARCHITECTES S.A.
JOSEP MARTORELL
ORIOU BOHIGAS
DAVID MACLAY
DANI CAPELLA
FRANCS GUAL

STRUTTURA SPECIALE UFFICIO DI PIANO
ECOLE DI FILIPPO - viale di L. 111987 - BANCA DI ROBERTO - via di L. 111987 -
Bilgeant
Francesca D'Amico
Francesco Siano
Responsabile Amministrativo

STATO DI FATTO

NOVEMBRE 2002

C	SISTEMA INSEDIATIVO
C2	IL TESSUTO URBANO EDILIZIO ESISTENTE
C2.1	USI RESIDENZIALI E PRODUTTIVI

L'ASSESSORE ALL'URBANISTICA
Fausto Martino

IL DIRETTORE DI SETTORE
Banca Di Roberto

IL SINDACO
Mario Di Base

Legenda

- residenziale
- produttivo
- altro
- residenziale e produttivo
- residenziale ed altro
- aree di cava
- fabbricati fatiscenti e/o in disuso
- limite A.S.L.

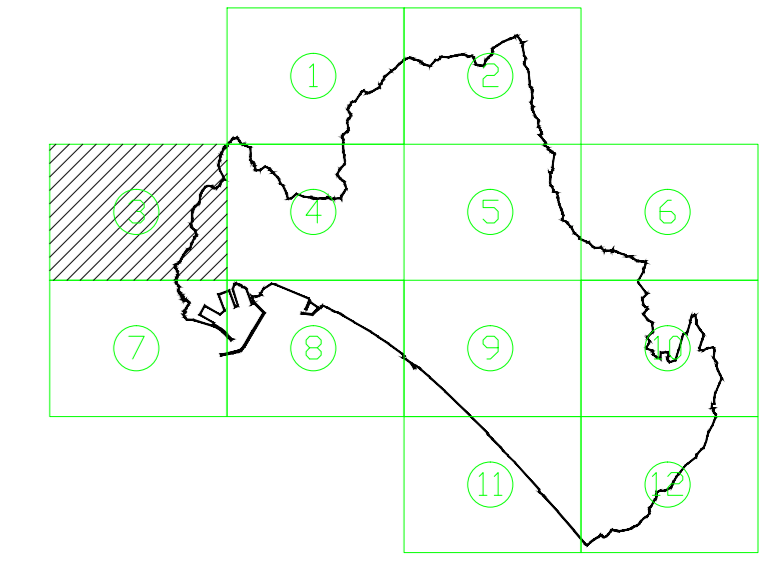
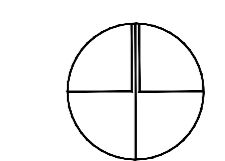

Scala 1 : 4.000

Cartografia numerica
Ripresa aerea 1992
Controllo ai sensi della Legge n° 48 del 22/1/90
Nella sede alla diffusione dell'U.C.M. n° 298 del 1994
Aggiornamenti cartografici a cura della
Struttura Speciale Ufficio di Piano - Comune di Salerno

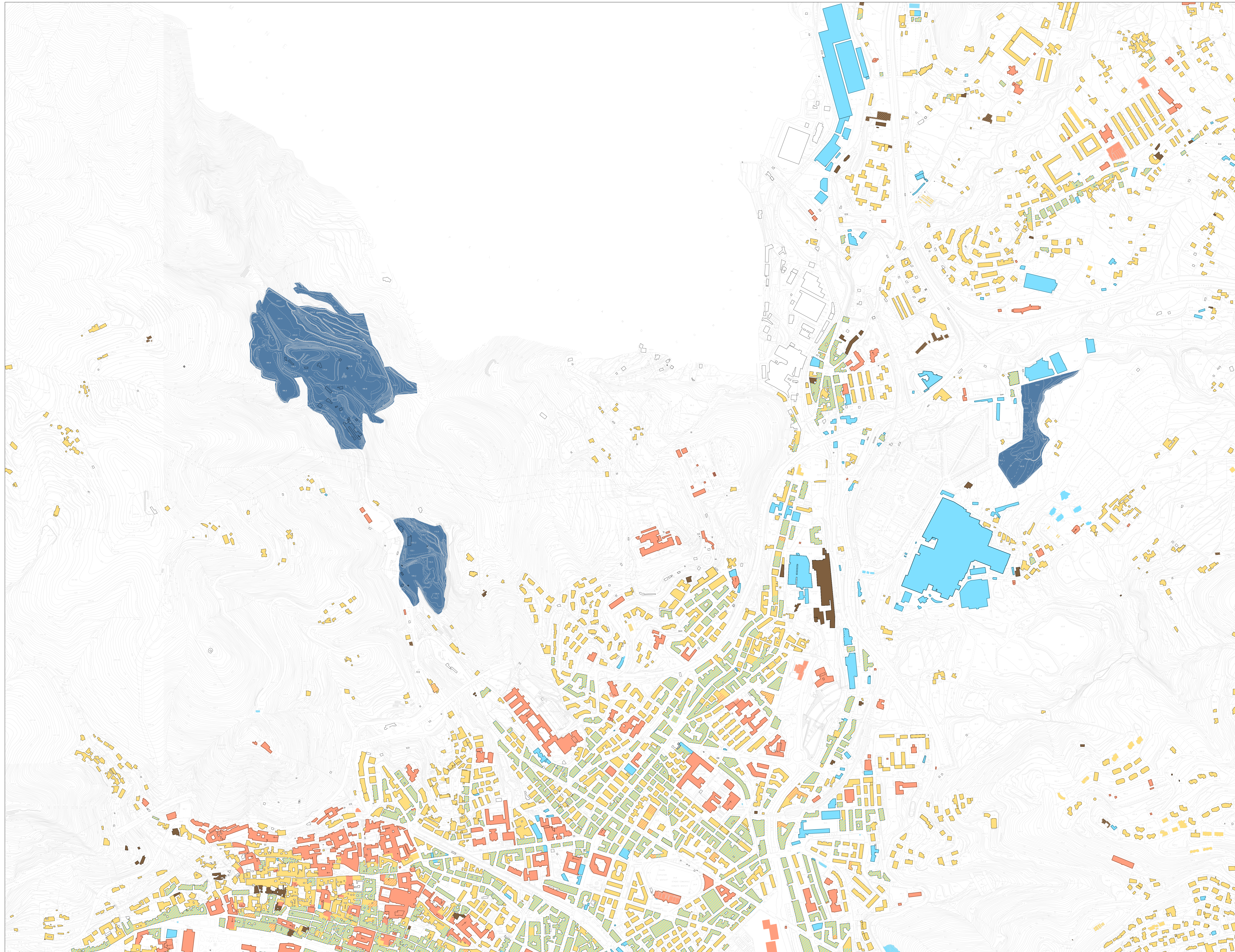

COMUNE DI SALERNO
ASSESSORATO ALL'URBANISTICA



NUOVA COSCIENZA DI IDENTITÀ
NUOVA ESIGENZA DI URBANITÀ

PIANO REGOLATORE GENERALE

ORIOI BOHIGAS - ALBERT PUIGDOMÈNECH

MBM ARCHITECTES S.A.
JOSEP MARTORELL
ORIOI BOHIGAS
DAVID MACLAY
DINA CASTILLA
FRANÇOIS GUIL

STRUTTURA SPECIALE - UFFICIO DI PIANO
ECOLE DI FILIPPO - viale di S. Maria - BANCA DI ROBERTO - via di S. Maria - 84013 Salerno
Ricerca, Disegno, Progettazione, Studio, Direzione, Supervisione, Direzione, Supervisione, Direzione, Supervisione

STATO DI FATTO
NOVEMBRE 2002

C	SISTEMA INSEDIATIVO
C2	IL TESSUTO URBANO EDILIZIO ESISTENTE
C2.1	USI RESIDENZIALI E PRODUTTIVI

L'ASSESSORE ALL'URBANISTICA: Fausto Martino
IL DIRETTORE DI SETTORE: Banca Di Roberto
IL SINDACO: Maria De Rose

Legenda

- residenziale
- produttivo
- altro
- residenziale e produttivo
- residenziale ed altro
- aree di casa
- fabbricati fatiscenti e/o in disuso
- limite A.S.L.

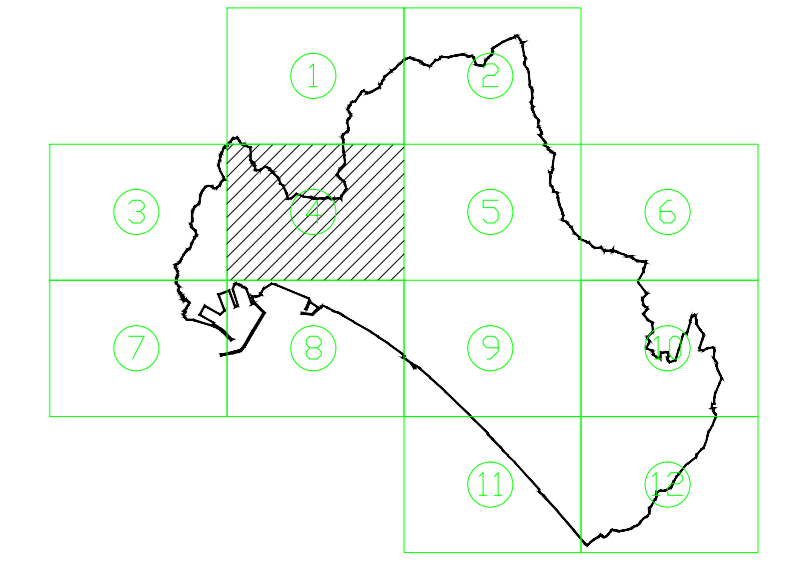
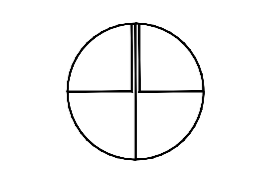

Scala 1 : 4.000

Cartografia numerica
Ripresa aerea 1992
Controllato ai sensi della Legge n° 48 del 22/1/90
Nella sede alla diffusione dell'ELC.M. n° 298 del 1994
Aggiornamenti cartografici a cura della
Struttura Speciale Ufficio di Piano - Comune di Salerno

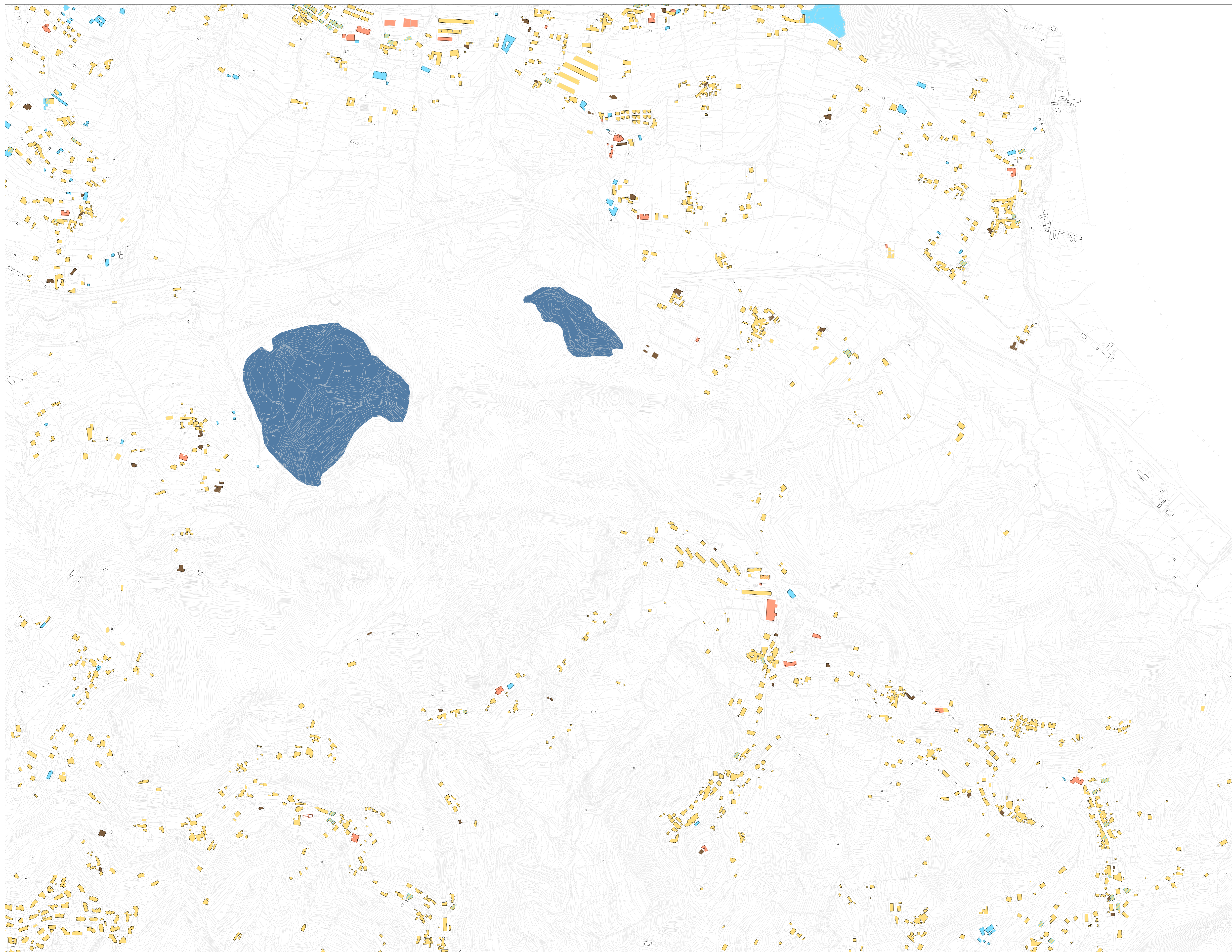

COMUNE DI SALERNO
ASSESSORATO ALL'URBANISTICA



PIANO REGOLATORE GENERALE

ORIOL BOHIGAS - ALBERT PUIGDOMÈNECH

MBM ARCHITECTES S.A.
JOSEP MARTORELL
ORIOL BOHIGAS
DAVID MACLAY
DANI CARRERA
FRANCESC GUAL

STRUTTURA SPECIALE - UFFICIO DI PIANO
ECOLE DI FELIPPO - viale di FelipPO - BANCA DI ROBERTO - via di FelipPO - via di FelipPO
Disegnati
Ricerca Disegno
Francesco Saverio
Francesco Saverio
Responsabile Amministrativo

STATO DI FATTO
NOVEMBRE 2002

C	SISTEMA INSEDIATIVO
C2	IL TESSUTO URBANO EDILIZIO ESISTENTE
C2.1	USI RESIDENZIALI E PRODUTTIVI

L'ASSESSORE ALL'URBANISTICA
Fausto Martino

IL DIRETTORE DI SETTORE
Banca Di Roberto

IL SINDACO
Mario Di Base

Legenda

- residenziale
- produttivo
- altro
- residenziale e produttivo
- residenziale ed altro
- aree di cava
- fabbricati fatiscenti e/o in disuso
- limite A.S.L.

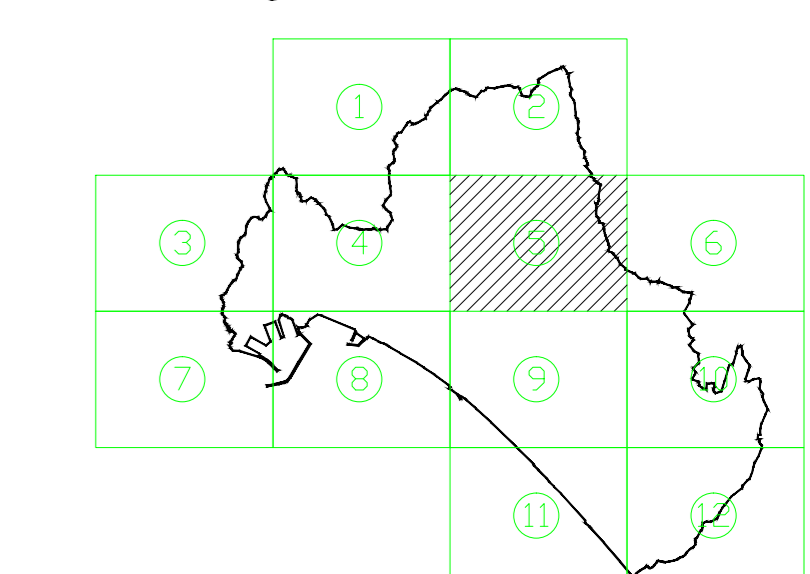
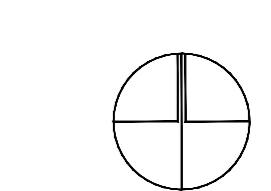

Scala 1 : 4.000

Cartografia numerica
Ripresa aerea 1992
Controllo ai sensi della Legge n° 48 del 2/2/1960
Nella sede alla diffusione dell'U.C.M. n° 288 del 1994
Aggiornamenti cartografici a cura della
Struttura Speciale Ufficio di Piano - Comune di Salerno



COMUNE DI SALERNO
ASSESSORATO ALL'URBANISTICA



NUOVA COSCIENZA DI IDENTITÀ
NUOVA ESIGENZA DI URBANITÀ

PIANO REGOLATORE GENERALE

ORIOU BOHIGAS - ALBERT PUIGDOMÈNECH

MBM ARCHITECTES S.A.
JOSEP MARTORELL
ORIOU BOHIGAS
DAVID MACLAY
DINA CASTILLA
FRANCESC GUAL

STRUTTURA SPECIALE - UFFICIO DI PIANO
ECOLE DI FILIPPO - viale di S. I. 11001 - BANCA DI ROBERTO - via di S. I. 11002 -
Bergami
Francesca D'Amico
Francesco Sestini
Francesco Sestini
Responsabile Amministrativo

STATO DI FATTO

NOVEMBRE 2002

C	SISTEMA INSEDIATIVO
C2	IL TESSUTO URBANO EDILIZIO ESISTENTE
C2.1	USI RESIDENZIALI E PRODUTTIVI

L'ASSESSORE ALL'URBANISTICA
Fausto Martino

IL DIRETTORE DI SETTORE
Banca Di Roberto

IL SINDACO
Mario Di Biase

Legenda

- residenziale
- produttivo
- altro
- residenziale e produttivo
- residenziale ed altro
- aree di cava
- fabbricati fatiscenti e/o in disuso
- limite A.S.L.

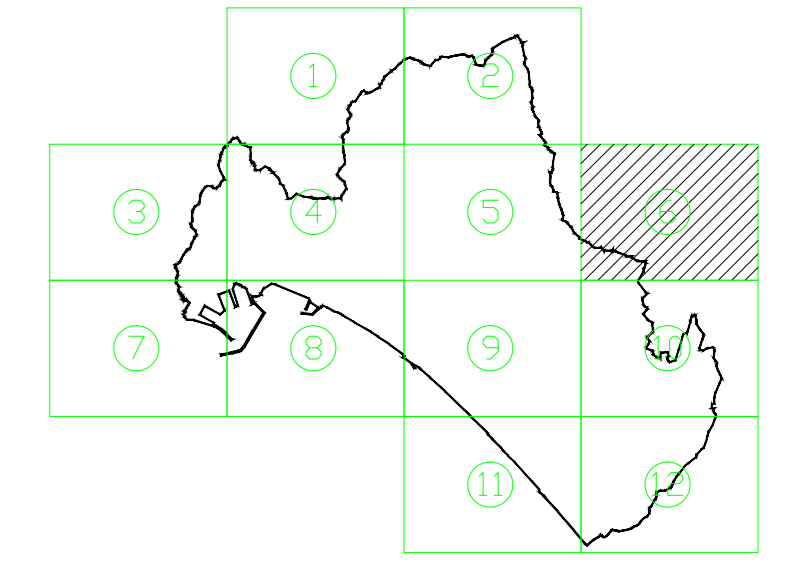
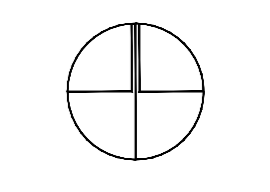

Scala 1 : 4.000

Cartografia numerica
Ripresa aerea 1992
Controllo ai sensi della Legge n° 48 del 22/1/90
Nella sede alla diffusione dell'U.C.M. n° 288 del 1994
Aggiornamenti cartografici a cura della
Struttura Speciale Ufficio di Piano - Comune di Salerno



COMUNE DI SALERNO
ASSESSORATO ALL'URBANISTICA



NUOVA COSCIENZA DI IDENTITÀ
NUOVA ESIGENZA DI URBANITÀ

PIANO REGOLATORE GENERALE

ORIOI BOHIGAS - ALBERT PUIGDOMÈNECH

MBM ARCHITECTES S.A.

JOSEP MARTORELL

ORIOI BOHIGAS

DAVID MACLAY

OSCAR CASTILLA

FRANCESC GUAL

STRUTTURA SPECIALE - UFFICIO DI PIANO
ECOLE DI FILIPPO - viale di S. Maria - SALERNO - 84100 - tel. 089 211.0007

Biogeniti

Francesca D'Amico

Francesco Sestini

Responsabile Amministrativo

STATO DI FATTO

NOVEMBRE 2002

C	SISTEMA INSEDIATIVO
C2	IL TESSUTO URBANO EDILIZIO ESISTENTE
C2.1	USI RESIDENZIALI E PRODUTTIVI

L'ASSESSORE ALL'URBANISTICA
Fausto Martino

IL DIRETTORE DI SETTORE
Barbara Di Roberto

IL SINDACO
Mario De Rose

Legenda

- residenziale
- produttivo
- altro
- residenziale e produttivo
- residenziale ed altro
- aree di casa
- fabbricati fatiscenti e/o in disuso
- limite A.S.L.

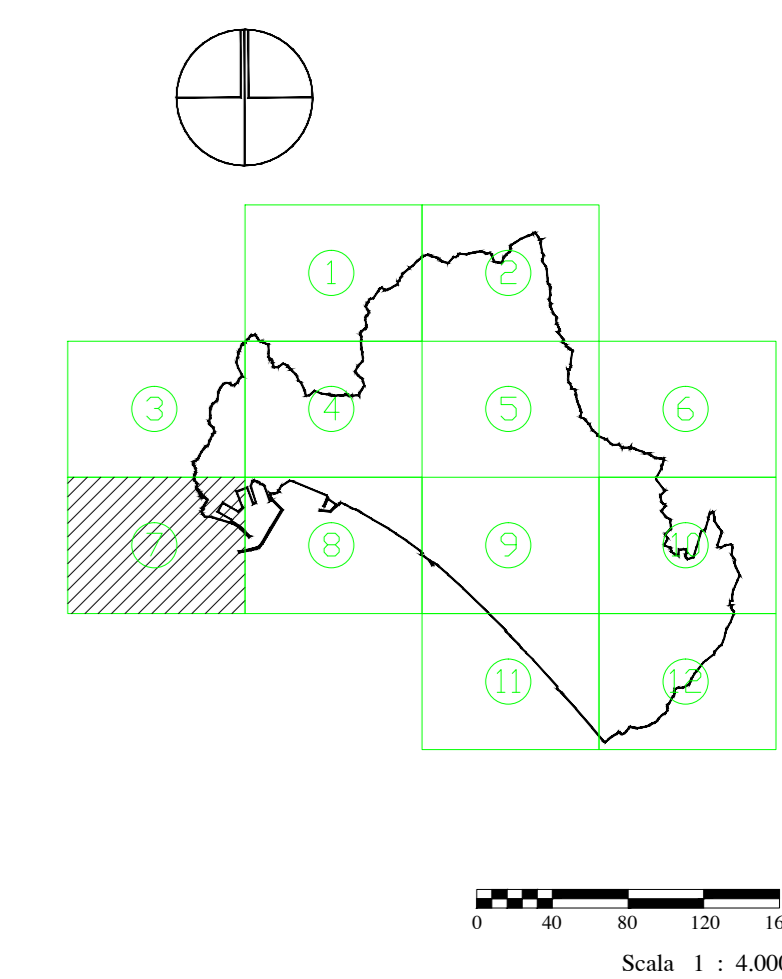

Cartografia numerica
Ripresa aerea 1992
Controllo ai sensi della Legge n° 48 del 22/1/90
Nella sede alla diffusione dell'U.C.M. n° 298 del 1994
Aggiornamenti cartografici a cura della
Struttura Speciale Ufficio di Piano - Comune di Salerno



COMUNE DI SALERNO
ASSESSORATO ALL'URBANISTICA



NUOVA COSCIENZA DI IDENTITÀ
NUOVA ESIGENZA DI URBANISTICA

PIANO REGOLATORE GENERALE

ORIOI BOHIGAS - ALBERT PUIGDOMÈNECH

MBM ARCHITECTES S.A.
JOSEP MARTORELL
ORIOI BOHIGAS
DAVID MACLAY
DANI CARRERA
FRANCESC GUAL

STRUTTURA SPECIALE - UFFICIO DI PIANO
ECOLE DI FELIPPO - viale di S. I. 1987 - BANCA DI ROBERTO - via di S. I. 1987 -
Bergami
F. Cecina - D. Dato
F. Cecina - D. Dato
F. Cecina - D. Dato
Responsabile: Assessore

STATO DI FATTO
NOVEMBRE 2002

- C SISTEMA INSEDIATIVO
- C2 IL TESSUTO URBANO EDILIZIO ESISTENTE
- C2.1 USI RESIDENZIALI E PRODUTTIVI

L'ASSESSORE ALL'URBANISTICA Il DIRETTORE DI SETTORE
Fausto Martino Banca Di Roberto
IL SINDACO
Mario Di Biase

Legenda

- residenziale
- produttivo
- altro
- residenziale e produttivo
- residenziale ed altro
- aree di casa
- fabbricati fatiscenti e/o in disuso
- limite A.S.L.

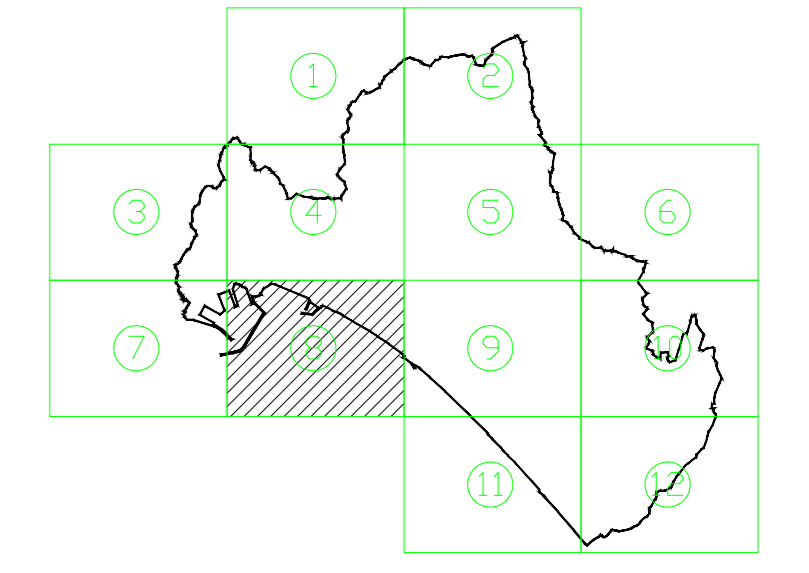
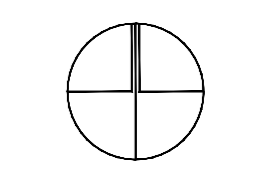

Scala 1 : 4.000

Cartografia numerica
Ripresa aerea 1992
Controllato ai sensi della Legge n° 48 del 22/1/90
Nella sede alla diffusione dell'U.C.M. n° 298 del 1994
Aggiornamenti cartografici a cura della
Struttura Speciale Ufficio di Piano - Comune di Salerno

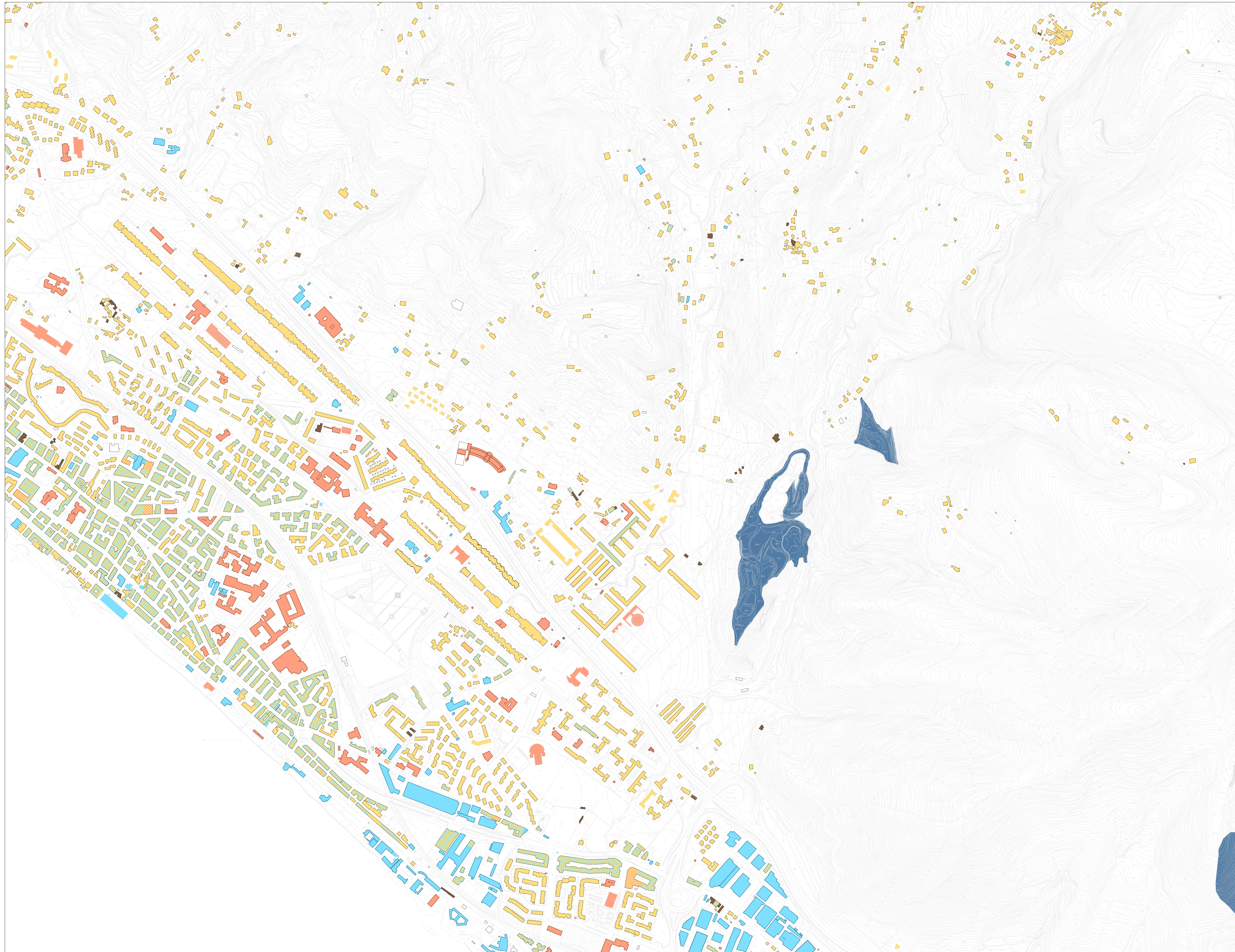

COMUNE DI SALERNO
ASSESSORATO ALL'URBANISTICA



NUOVA COSCIENZA DI IDENTITÀ
NUOVA ESIGENZA DI URBANISTICA

PIANO REGOLATORE GENERALE

ORIOI BOHIGAS - ALBERT PUIGDOMÈNECH

MBM ARCHITECTES S.A.
JOSEP MARTORELL
ORIOI BOHIGAS
DAVID MACLAY
DANI CARRERA
FRANCOIS GUIL

STRUTTURA SPECIALE - UFFICIO DI PIANO
ECOLE DI FILIPPO - viale di S. Maria - BANCA DI ROBERTO - via di S. Maria
Rivolgenti
Francesca Di Biase
Francesco Siano
Responsabile Amministrativo

STATO DI FATTO
NOVEMBRE 2002

C	SISTEMA INSEDIATIVO
C2	IL TESSUTO URBANO EDILIZIO ESISTENTE
C2.1	USI RESIDENZIALI E PRODUTTIVI

L'ASSESSORE ALL'URBANISTICA
Fausto Martino

IL DIRETTORE DI SETTORE
Banca Di Roberto

IL SINDACO
Mario Di Biase

Legenda

- residenziale
- produttivo
- altro
- residenziale e produttivo
- residenziale ed altro
- aree di casa
- fabbricati fatiscenti e/o in disuso
- limite A.S.L.

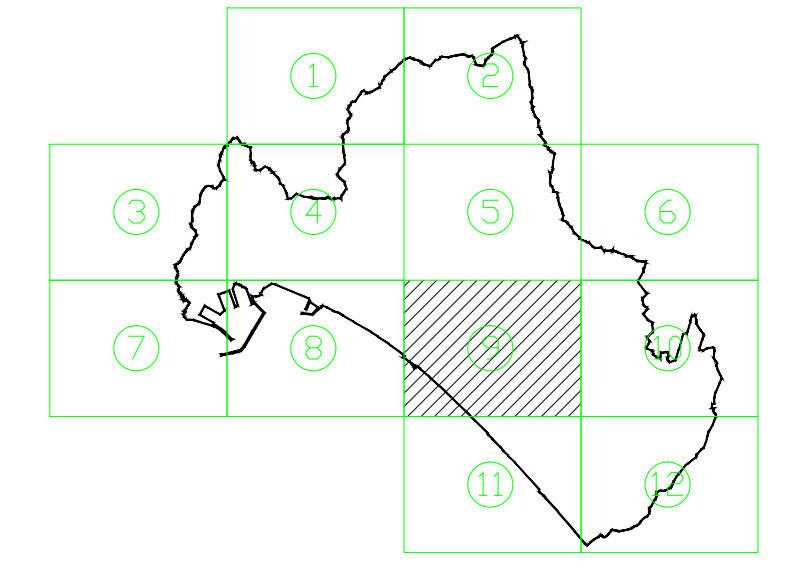
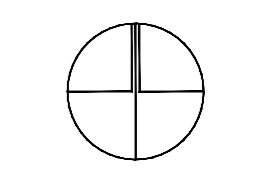

Scala 1 : 4.000

Cartografia numerica
Ripresa aerea 1992
Controllato ai sensi della Legge n° 48 del 22/1/1960
Nella sede alla direzione dell'U.C.M. n° 288 del 1994
Aggiornamenti cartografici a cura della
Struttura Speciale Ufficio di Piano - Comune di Salerno

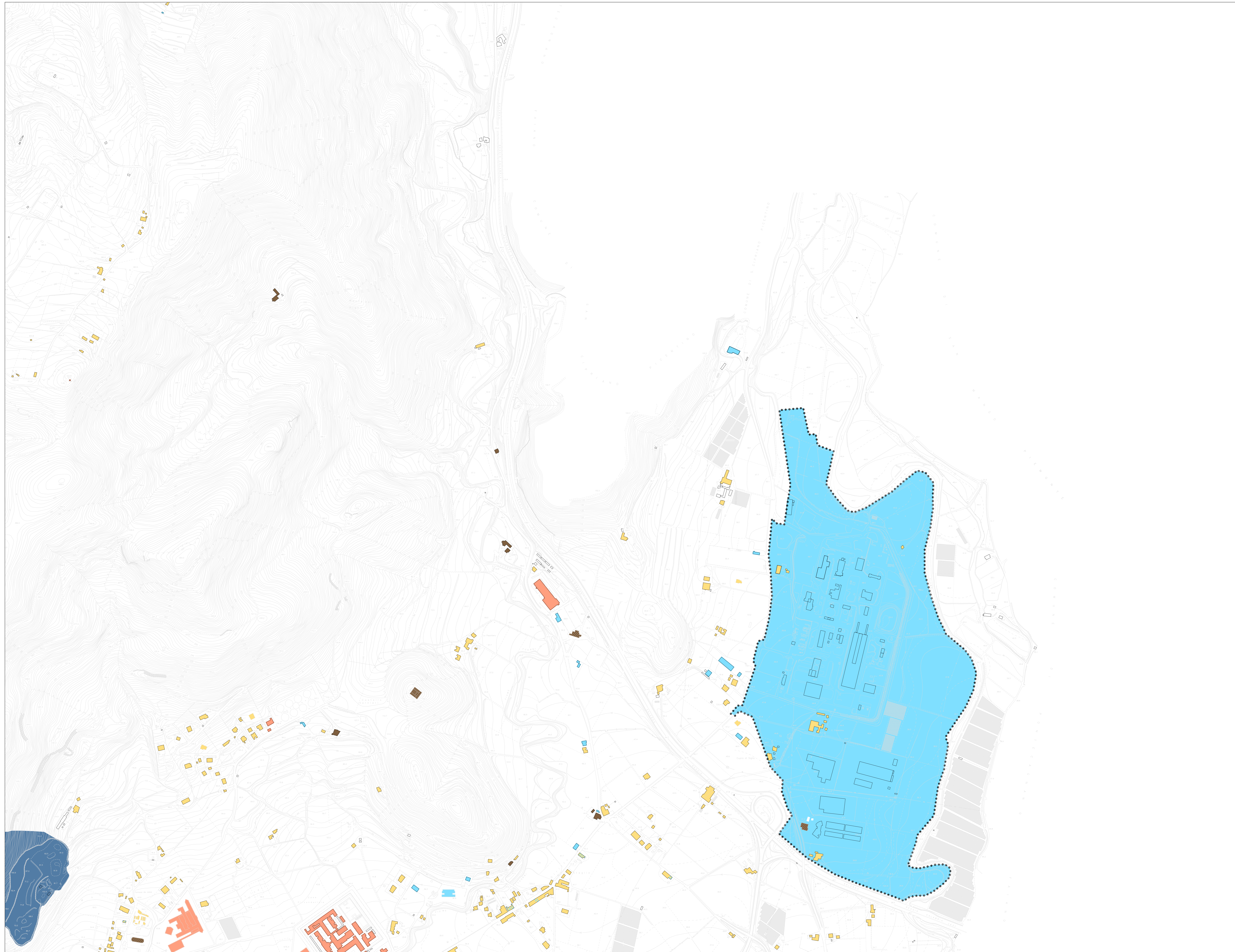

COMUNE DI SALERNO
ASSESSORATO ALL'URBANISTICA



NUOVA COSCIENZA DI IDENTITÀ
NUOVA ESIGENZA DI URBANISTICA

PIANO REGOLATORE GENERALE

ORIOI BOHIGAS - ALBERT PUIGDOMÈNECH

MBM ARCHITECTES S.A.
JOSEP MARTORELL
ORIOI BOHIGAS
DAVID MACCAY
DIEGO CASTILLA
FRANCESC GUAL

STRUTTURA SPECIALE - UFFICIO DI PIANO
ECOLE DI FILIPPO - via 20 11 1987 - BANCA DI ROBERTO - via 11 1987
Dipendenti
Francesca D'Amico
Francesco Saverio
Francesco Saverio
Responsabile Amministrativo

STATO DI FATTO
NOVEMBRE 2002

C	SISTEMA INSEDIATIVO
C2	IL TESSUTO URBANO EDILIZIO ESISTENTE
C2.1	USI RESIDENZIALI E PRODUTTIVI

L'ASSESSORE ALL'URBANISTICA
Fausto Martino

IL DIRETTORE DI SETTORE
Banca Di Roberto

IL SINDACO
Mario Di Biase

Legenda

- residenziale
- produttivo
- altro
- residenziale e produttivo
- residenziale ed altro
- aree di casa
- fabbricati fatiscenti e/o in disuso
- limite A.S.L.

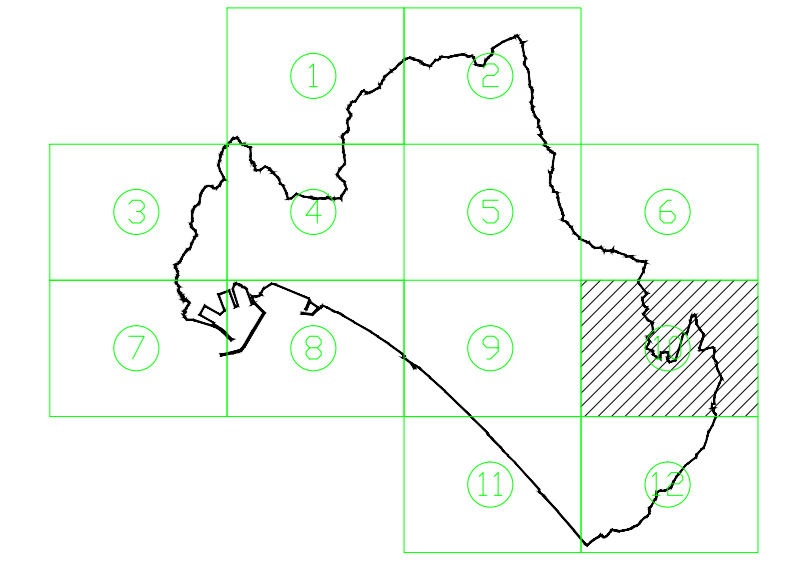
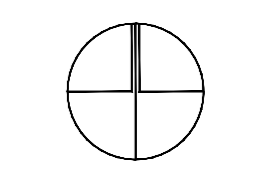

Scala 1 : 4.000

Cartografia numerica
Ripresa aerea 1992
Controllato ai sensi della Legge n° 48 del 2/2/1960
Nella sede alla direzione dell'U.C.M. n° 288 del 1994
Aggiornamenti cartografici a cura della
Struttura Speciale Ufficio di Piano - Comune di Salerno



COMUNE DI SALERNO
ASSESSORATO ALL'URBANISTICA



NUOVA COSCIENZA DI IDENTITÀ
NUOVA ESIGENZA DI URBANITÀ

PIANO REGOLATORE GENERALE

ORIOI BOHIGAS - ALBERT PUIGDOMÈNECH

MBM ARCHITECTES S.A.

JOSEP MARTORELL

ORIOI BOHIGAS

DAVID MACLAY

OSCAR CASTILLA

FRANCESC GUAL

STRUTTURA SPECIALE - UFFICIO DI PIANO
ECOLE DI FILIPPO - viale di L. XI - SALERNO - BANCA DI ROBERTO - via di S. ROBERTO - 84013 - SALERNO
Ripetuti
Francesca Di Biase
Francesco Saverio
Responsabile Amministrativo

STATO DI FATTO

NOVEMBRE 2002

C	SISTEMA INSEDIATIVO
C2	IL TESSUTO URBANO EDILIZIO ESISTENTE
C2.1	USI RESIDENZIALI E PRODUTTIVI

L'ASSESSORE ALL'URBANISTICA
Fausto Martino

IL DIRETTORE DI SETTORE
Banca Di Roberto

IL SINDACO
Mario De Biase

Legenda

- residenziale
- produttivo
- altro
- residenziale e produttivo
- residenziale ed altro
- aree di cava
- fabbricati fatiscenti e/o in disuso
- limite A.S.L.

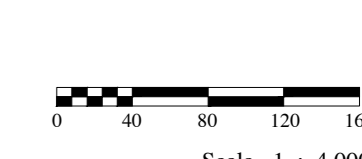
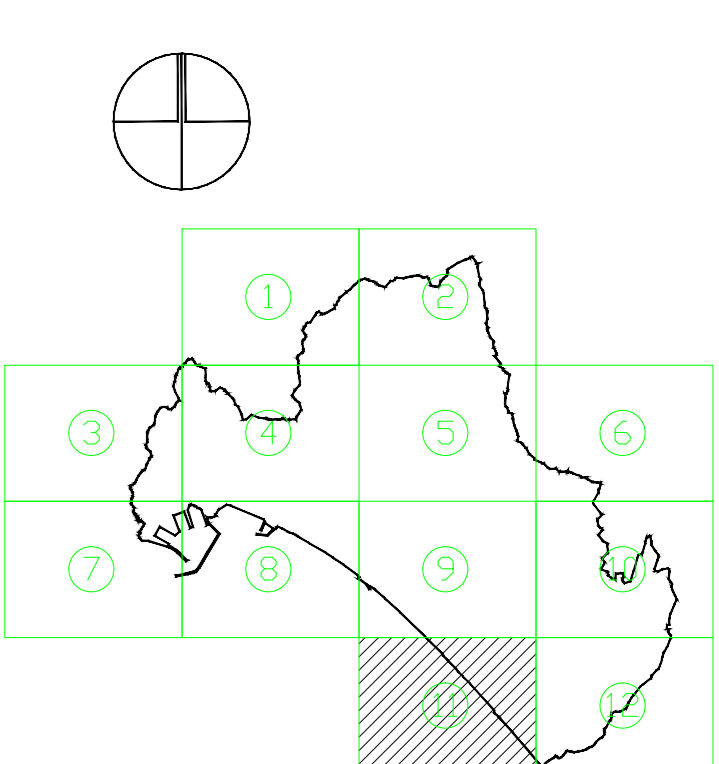

Scala 1 : 4.000

Cartografia numerica
Ripresa aerea 1992
Controllato ai sensi della Legge n° 48 del 2/2/1960
Nella sede alla direzione dell'U.C.M. n° 288 del 1994
Aggiornamenti cartografici a cura della
Struttura Speciale Ufficio di Piano - Comune di Salerno

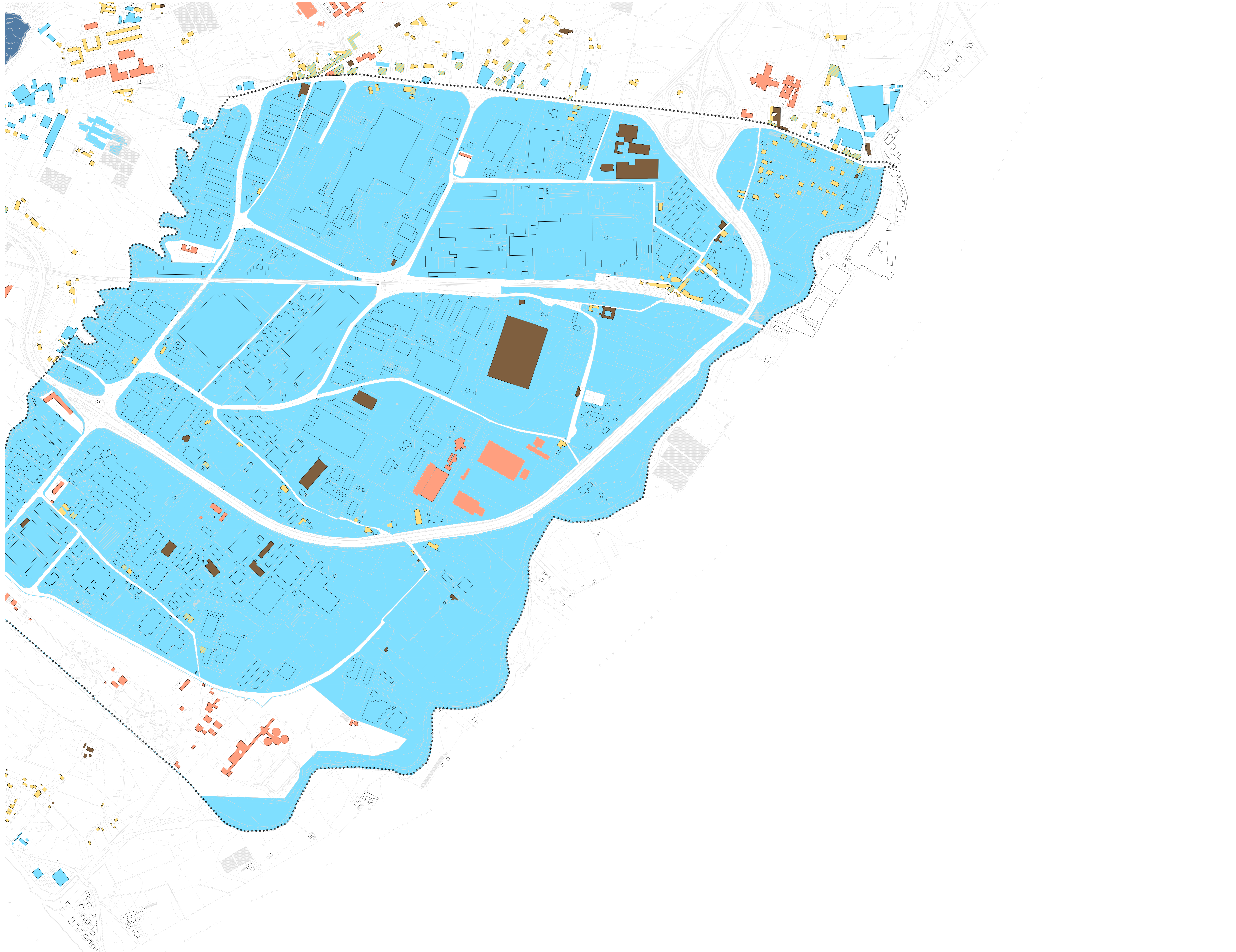

COMUNE DI SALERNO
ASSESSORATO ALL'URBANISTICA



NUOVA COSCIENZA DI IDENTITÀ
NUOVA ESIGENZA DI URBANISTICA

PIANO REGOLATORE GENERALE

ORIOI BOHIGAS - ALBERT PUIGDOMÈNECH

MBM ARCHITECTES S.A.
JOSEP MARTORELL
ORIOI BOHIGAS
DAVID MACKEY
DIEGO CASTILLA
FRANCESC GUAL

STRUTTURA SPECIALE - UFFICIO DI PIANO
ECOLE DI FELIPPO - via 20/11/1981 - BANCA DI ROBERTO - via 11/1981
Ricerca, Disegno, Progettazione, Studio, Direzione, Supervisione, Responsabile Amministrativo

STATO DI FATTO
NOVEMBRE 2002

- C SISTEMA INSEDIATIVO
- C2 IL TESSUTO URBANO EDILIZIO ESISTENTE
- C2.1 USI RESIDENZIALI E PRODUTTIVI

L'ASSESSORE ALL'URBANISTICA Fausto Martino Il DIRETTORE DI SETTORE Banca Di Roberto
IL SINDACO Maria De Biase

Legenda

- residenziale
- produttivo
- altro
- residenziale e produttivo
- residenziale ed altro
- aree di cava
- fabbricati fatiscenti e/o in disuso
- limite A.S.I.

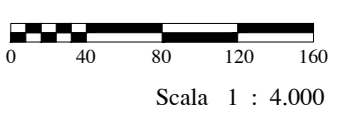
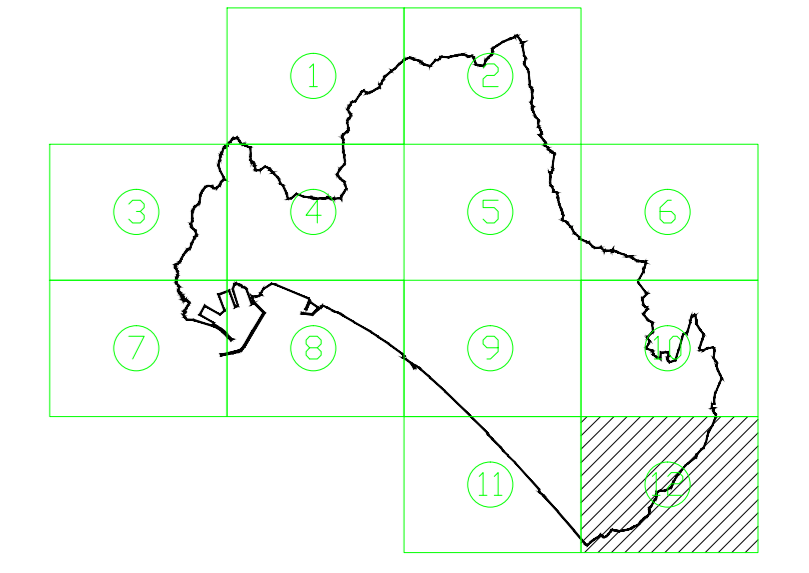
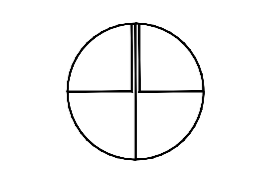

Cartografia numerica
Ripresa aerea 1992
Controllo ai sensi della Legge n° 48 del 22/1/90
Nella sede alla direzione dell'U.C.M. n° 298 del 1994
Aggiornamenti cartografici a cura della
Struttura Speciale Ufficio di Piano - Comune di Salerno